

BUC

Ключевые проблемы комтранса

Усталость водителя

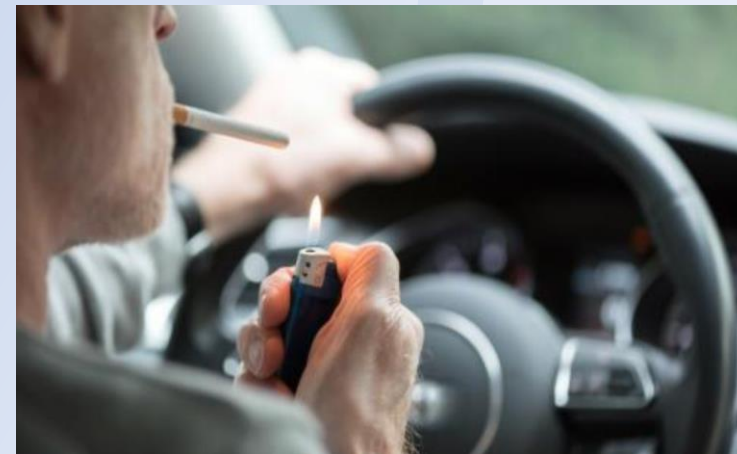

Небезопасное поведение водителя за рулем

Порча спец техники

Фиксация разгрузочно-погрузочных работ и порча груза

Отсутствие возможности оперативного предотвращения экстренных ситуаций

Система видеоконтроля с анализом поведения водителя

Критическая ситуация
на дороге

Искусственный
интеллект

Преимущества технологии

BUS | BLACKVUE

Умный видеоконтроль

- Искусственный интеллект
- Контроль поведения водителя
- Интеллектуальная система уведомлений

Телематика

- Контроль движения транспорта на карте
- Контроль маршрутов и работы водителя
- Geofencing – Контроль въезда/выезда выделенной зоны

Удаленный доступ и хранение

- Видео в режиме реального времени
- Получение данных с Blackvue
- Хранение данных на серверах России
- Возможно локальное размещение на стороне клиента

Blackvue – Использует новейшие технологии видеомониторинга

BUS | BLACKVUE

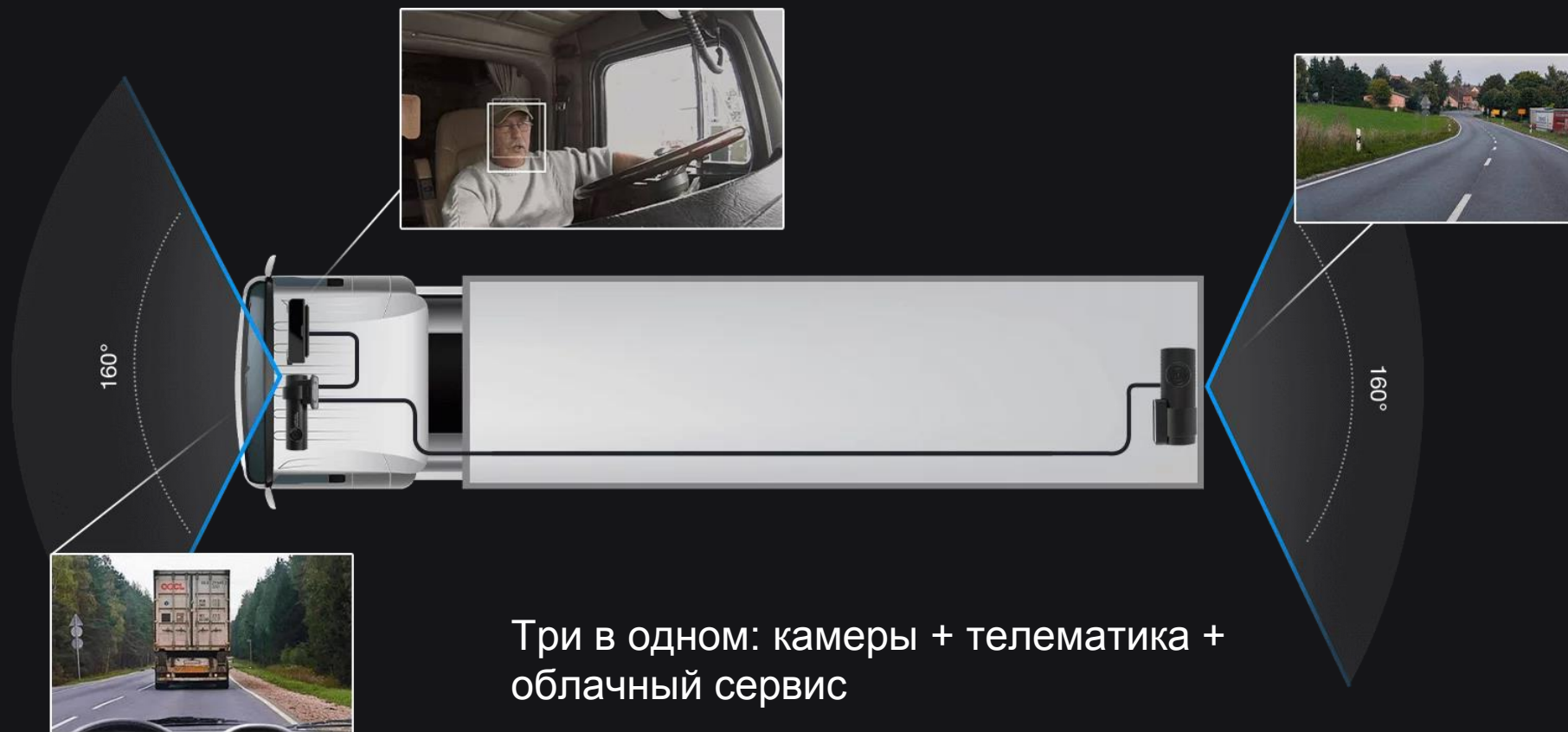

Автоматизация мониторинга транспорта

Синхронизация с облаком BVCloud

BVC | BLACKVUE

Надежный контроль

Удаленное наблюдение за неограниченным парком транспорта вне зависимости от локации.

Точное отслеживание

Мгновенное определение местонахождения ТС в реальном времени с помощью GPS.

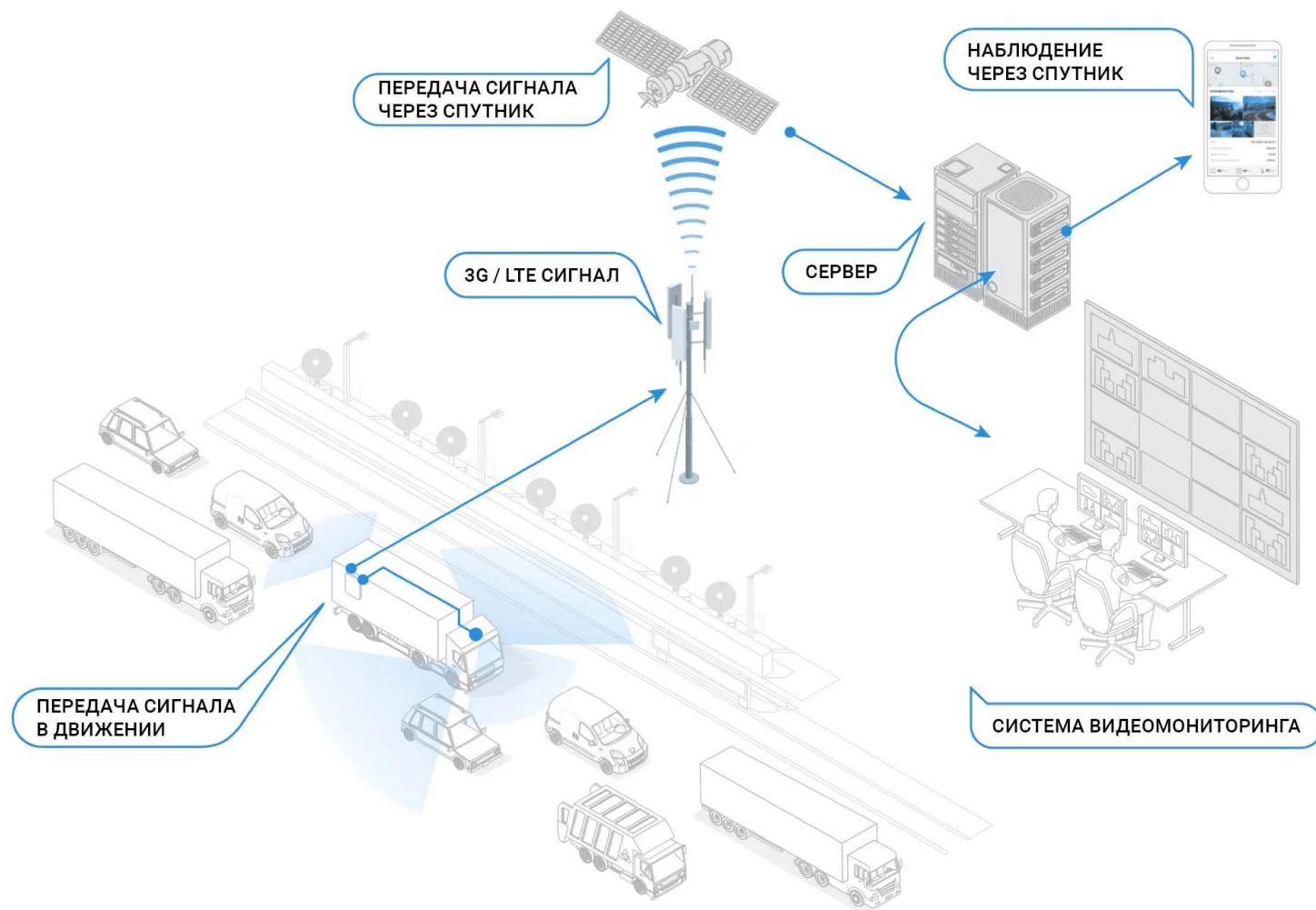

Синхронизация с сервером по Wi-Fi

BUS | BLACKVUE

Быстрая передача данных

Синхронизация по локальной сети Wi-Fi в момент, когда ТС въезжает в автопарк.

Безопасное хранение

Возможность держать файлы в облаке и в любое время скачивать их на компьютер.

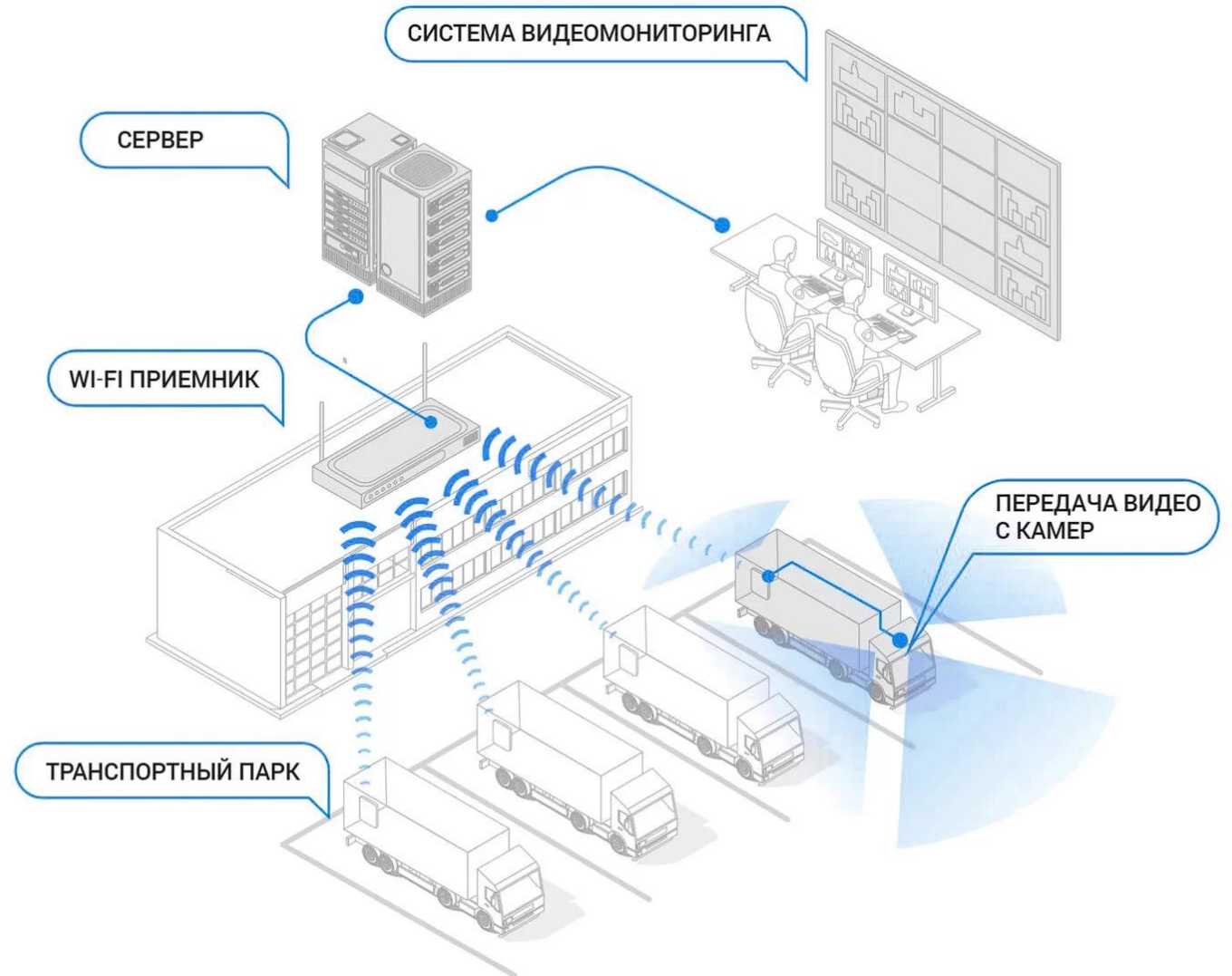

Анализ поведения водителя и стиля вождения

Blackvue DMS – способна в режиме реального времени анализировать поведение водителя, накапливать статистику по стилю вождения и отправлять это все в облако для дальнейшего улучшения качества безопасного вождения и принятия быстрых решений

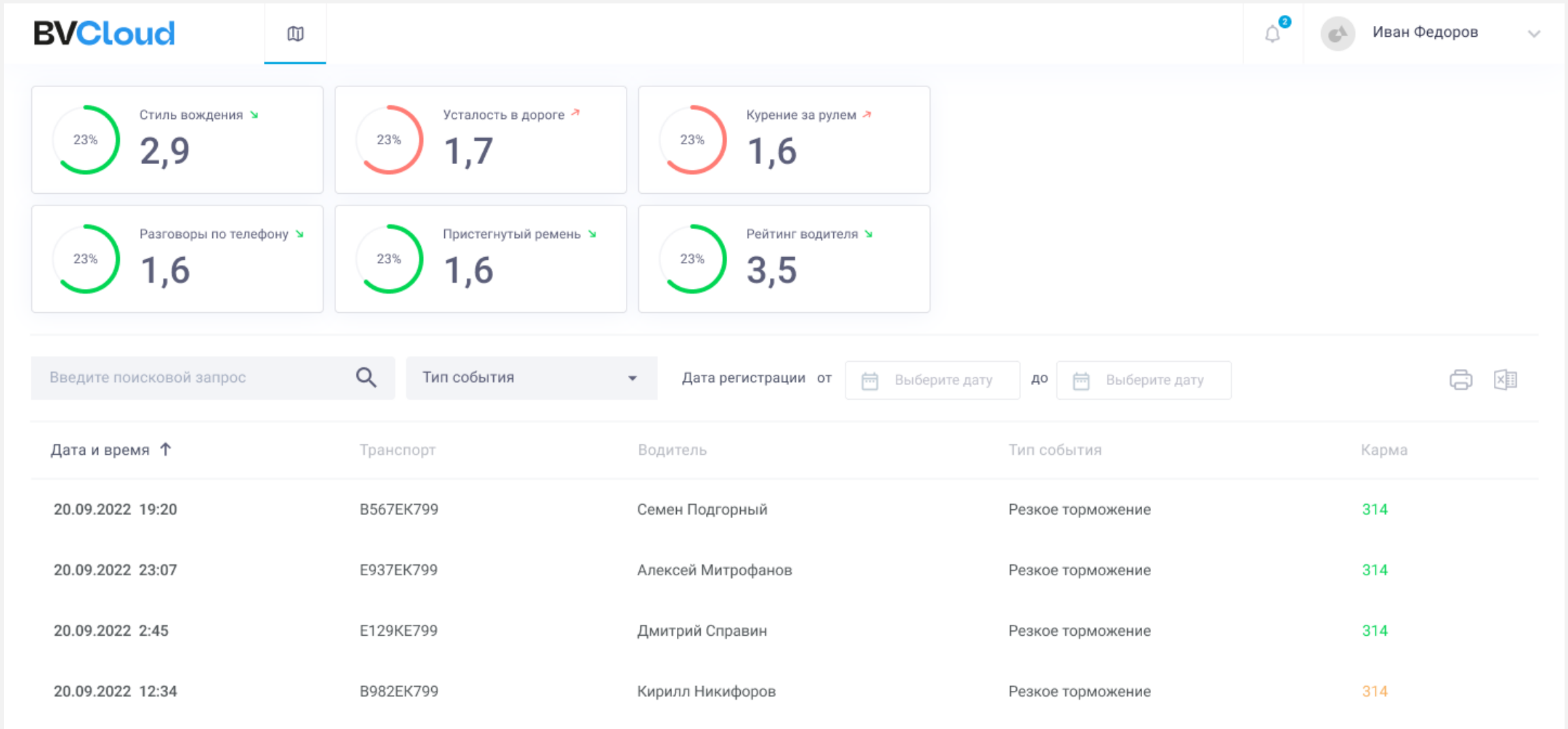

Создание культуры вождения в автопарке

BVC предлагает мощные аналитические данные в режиме реального времени

-  Инструменты сравнительного анализа
-  Оценочные листы безопасности
-  Отчеты о рисках и углубленной аналитике

которые помогут вам понять, как ваш парк работает по сравнению с отраслью, расставить приоритеты в области безопасности, защитить свою прибыль и привлечь таланты.

Интеллектуальная система видеоконтроля Blackvue DMS

BVC | BLACKVUE

Анализ поведения водителя 24/7

- Засыпание водителя
- Разговоры по телефону
- Отвлечение внимания водителя
- Отсутствие водителя на месте
- Нахождение водителя не в маске

Контроль нарушений и стиля вождения

Если водитель будет засыпать за рулем, система его разбудит громким сигналом, и в случае с другими нарушениями будет аналогичное действие.

Также о всех нарушениях система Blackvue DMS будет отправлять данные в облако для дальнейшего формирования детального отчета о поведении водителя во время вождения.

Обеспечение безопасности персонала и грузов

Безопасность и уверенность на дороге

Видеозапись — бесспорный аргумент в любых неоднозначных обстоятельствах, которые могут сложиться на дороге.

Если произошло ДТП:

Водитель может оперативно предоставить видео с устройства Blackvue DMS сотрудникам ГИБДД, страховой компании и экстренных служб;

Вы можете оценить ситуацию в реальном времени, просмотрев ту же запись в облаке Blackvue DMS.

- Защитите водителей от несправедливых претензий.
- Оградите себя от лишних расходов в случае аварии.
- Поддерживайте ответственное отношение водителей к работе.

Удаленное подключение к камерам

Имея доступ к видео -и аудиопотоку с камер Blackvue DMS, оператор может объективно оценить обстановку на дороге и поведение водителя.

Оператор может просматривать актуальный статус любого ТС, текущую скорость и пройденное расстояние

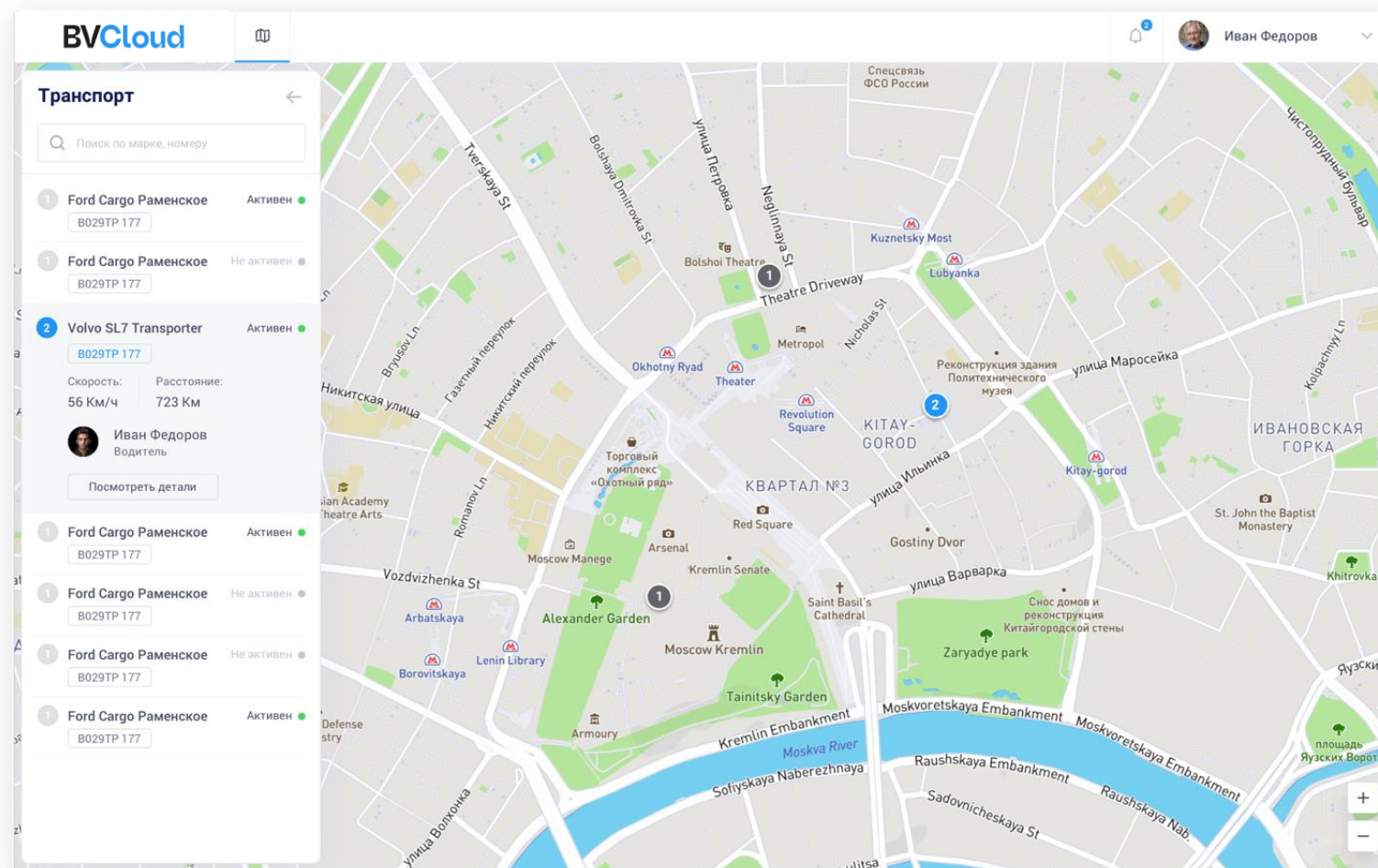

Система уведомлений Blackvue DMS реагирует на различные типы событий:

- необычное поведение транспортного средства,
- начало/прекращение движения,
- включение/выключение устройства внутри ТС.

Получайте лишь самую важную информацию - сортируйте события:

- по транспортному средству,
- по типу события.

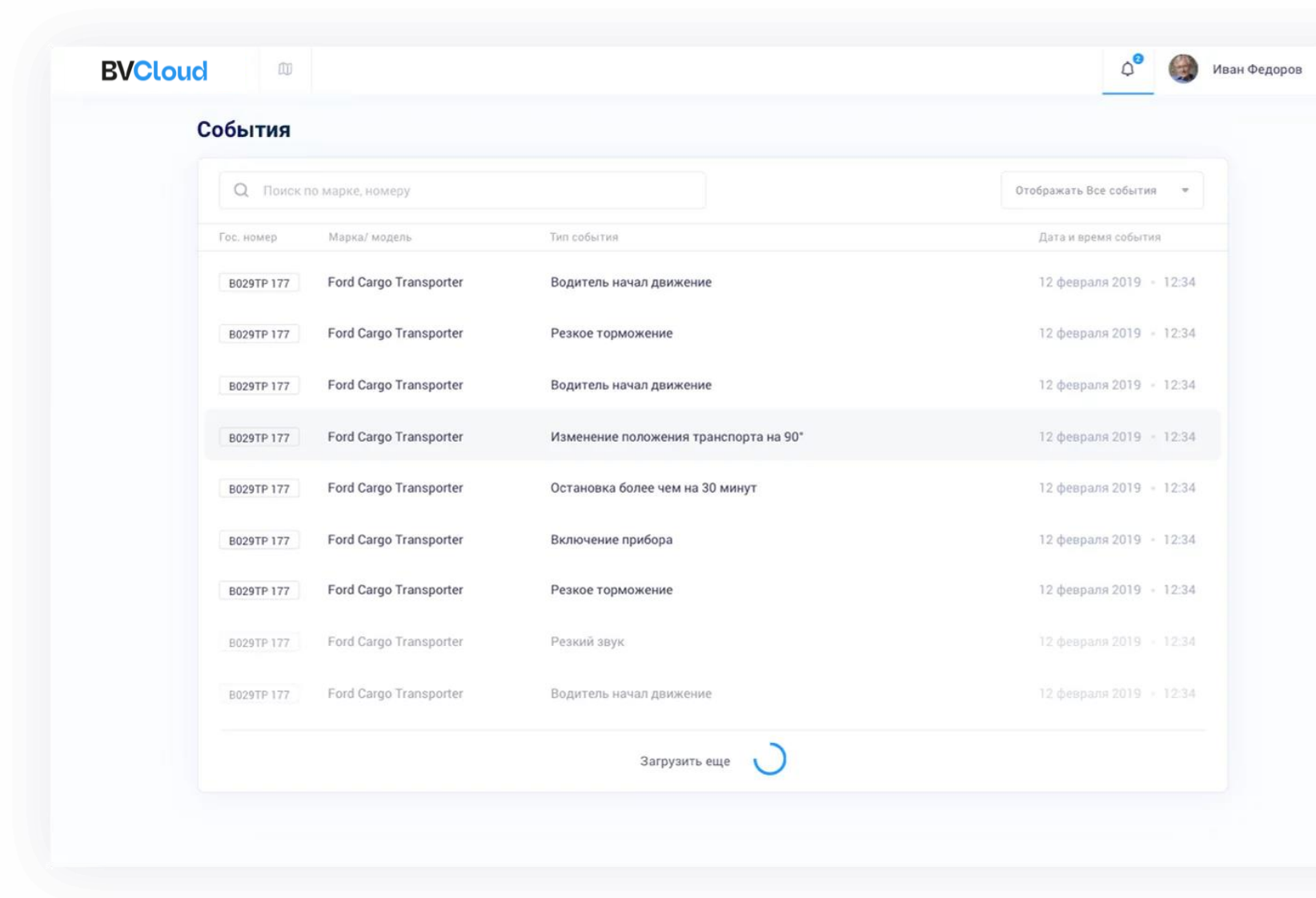

Гос. номер	Марка/ модель	Тип события	Дата и время события
B029TP 177	Ford Cargo Transporter	Водитель начал движение	12 февраля 2019 - 12:34
B029TP 177	Ford Cargo Transporter	Резкое торможение	12 февраля 2019 - 12:34
B029TP 177	Ford Cargo Transporter	Водитель начал движение	12 февраля 2019 - 12:34
B029TP 177	Ford Cargo Transporter	Изменение положения транспорта на 90°	12 февраля 2019 - 12:34
B029TP 177	Ford Cargo Transporter	Остановка более чем на 30 минут	12 февраля 2019 - 12:34
B029TP 177	Ford Cargo Transporter	Включение прибора	12 февраля 2019 - 12:34
B029TP 177	Ford Cargo Transporter	Резкое торможение	12 февраля 2019 - 12:34
B029TP 177	Ford Cargo Transporter	Резкий звук	12 февраля 2019 - 12:34
B029TP 177	Ford Cargo Transporter	Водитель начал движение	12 февраля 2019 - 12:34

Наши решения помогут сохранить жизнь и здоровье водителей

BUC | BLACKVUE

- Снижение инцидентов на дороге на **50%**
- Сохранение ментального здоровья водителей, снижение на **10%** текучки среди водителей
- Снижение уровня отвлекаемости на **85%** во время вождения транспорта
- Снижение на **50%** аварийности на дорогах
- Наши клиенты сэкономили **более 225 млн рублей**, имея видеодоказательства при защите от ложных обвинений

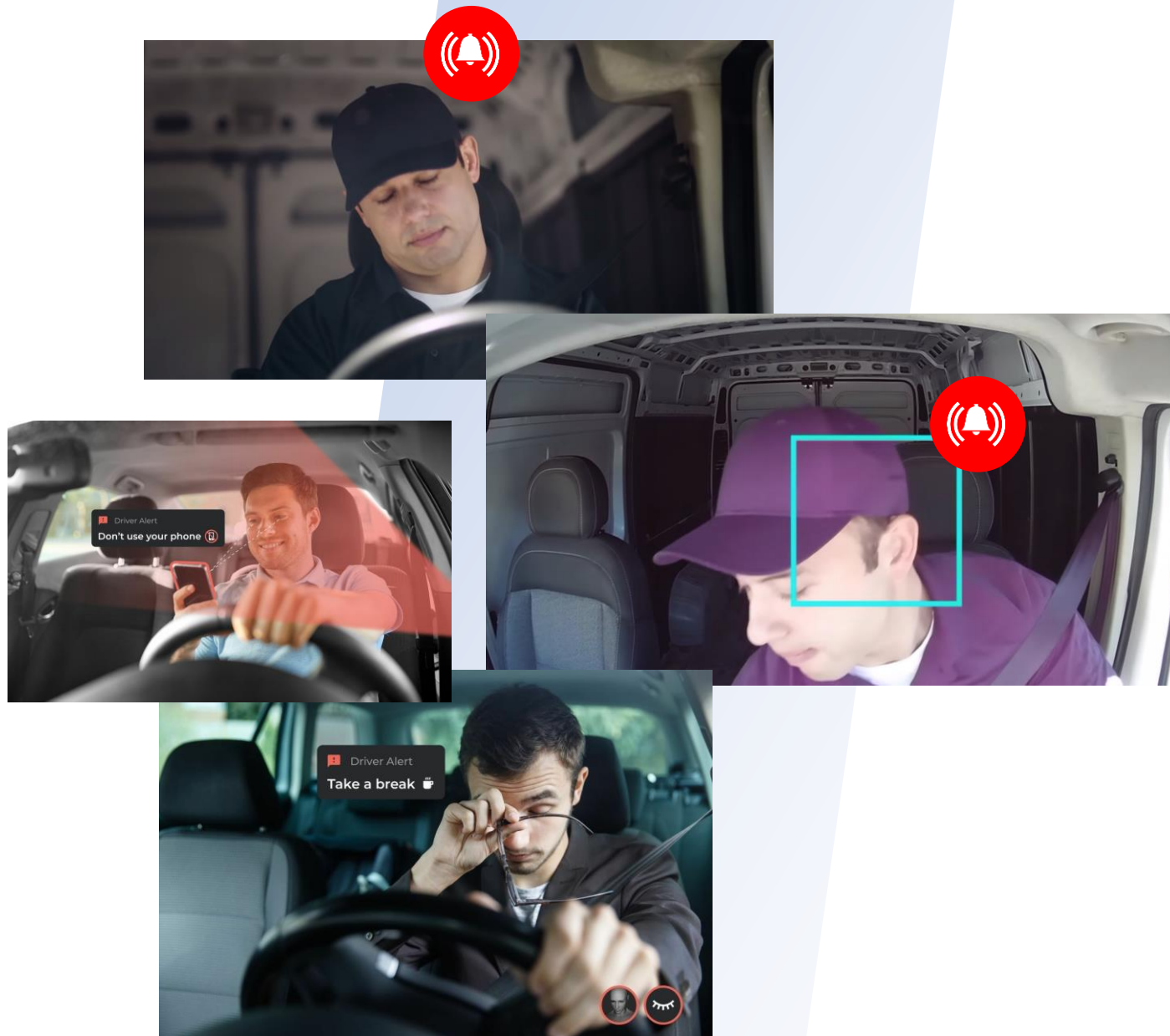

Работа по снижению рисков и предотвращению инцидентов

BUC | BLACKVUE

BlackVue поможет бизнесу

- 01 Создать собственную культуру безопасности вождения
- 02 Выстроить систему KPI для водителей по критериям
 - ✓ Стиль вождения (резкие разгоны, торможения, скорость и т.д.)
 - ✓ Пренебрежение безопасностью (Не пристегнут ремень, Разговоры по телефону, Курение)

- 03 Контроль достижения транспортом цели
- 04 Быстро разбирать спорные ситуации
- 05 Улучшить систему обучения водителей на базе детальных отчетов
- 06 В режиме реального времени подключить к транспорту и получить видео и всю статистику

Наши решения существенно влияют на сокращение финансовых расходов

- 01 На 50% снижается стоимость обслуживания транспорта
- 02 На 26% увеличивается срок использования транспортного средства
- 03 Более 750 млн рублей сэкономлено за счет сокращения времени простоя автомобиля

Интегрированная система видеорегистрации

BVC | BLACKVUE

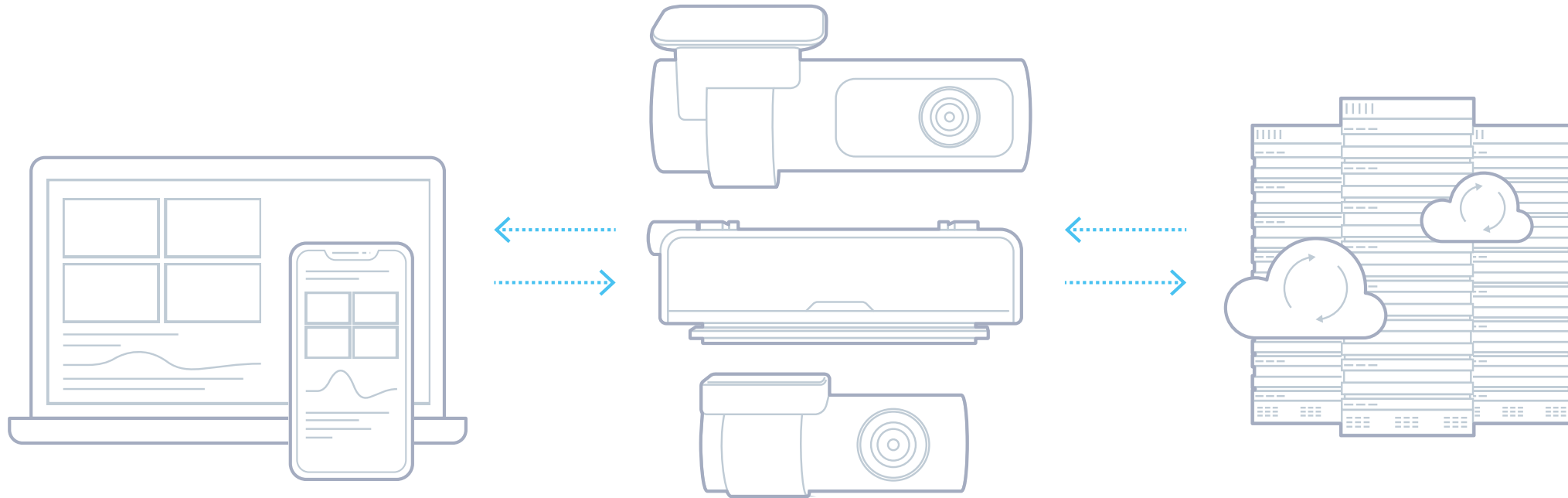

BVCloud

Удобный облачный сервис

Система видеоконтроля Blackvue

Профессиональное решение включающая телематику, анализ поведения водителя, удаленный контроль

Облачный датацентр

99.9% отказоустойчивые сервера облачного хранилища

Отрасли применения

ВУС | **BLACKVUE**

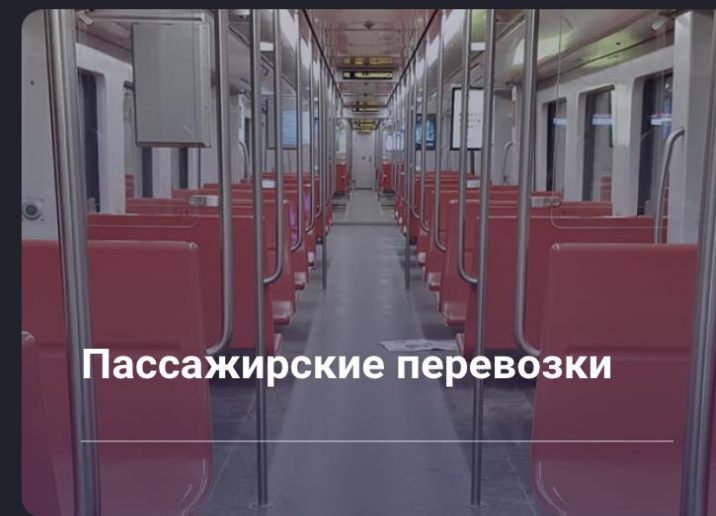
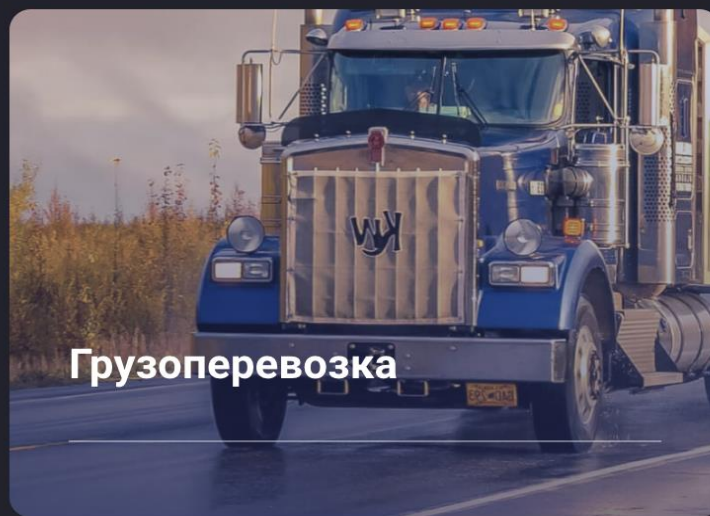
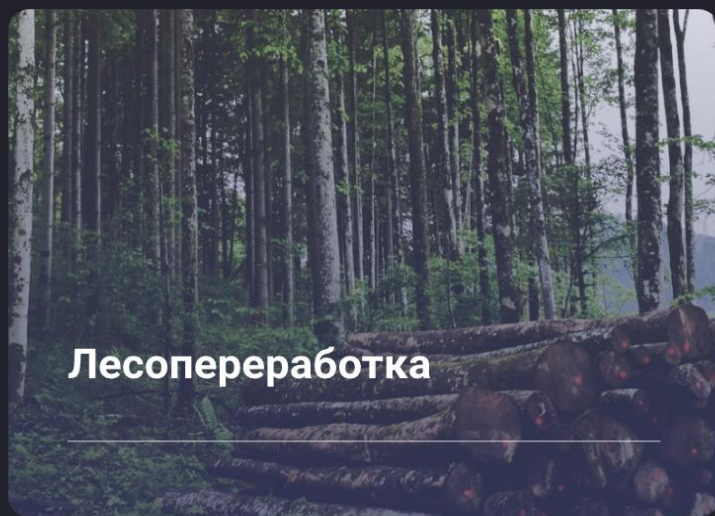
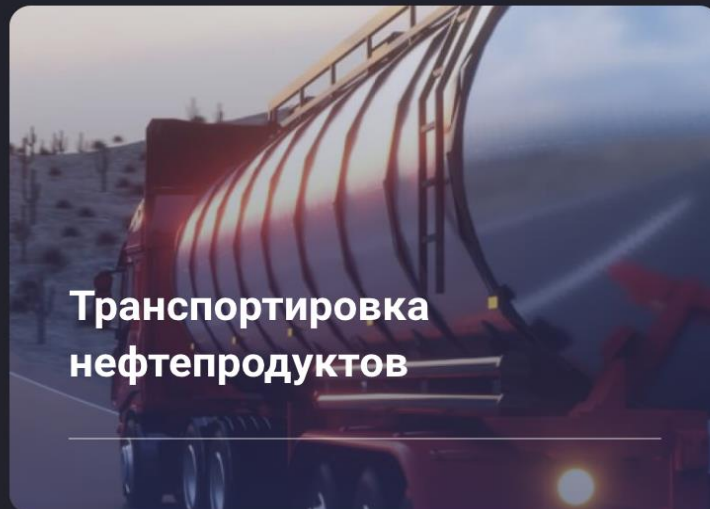
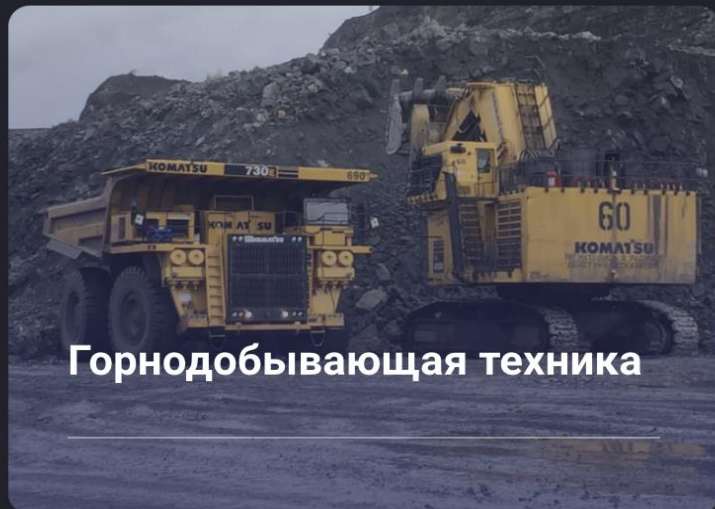

Решения на базе Blackvue проверены
временем, нас выбирают крупнейшие
корпорации России

ВУС | BLACKVUE

CATERPILLAR

ШЕРЕМЕТЬЕВО
МЕЖДУНАРОДНЫЙ АЭРОПОРТ

KAMAZZ
master

ЦОДД

ПОЛЮС

Blackvue – Технологии проверенные временем

Кейсы

Решение для Горнодобывающей техники

ПАО «Полюс»
Лидер российской золотодобычи

BUS | BLACKVUE

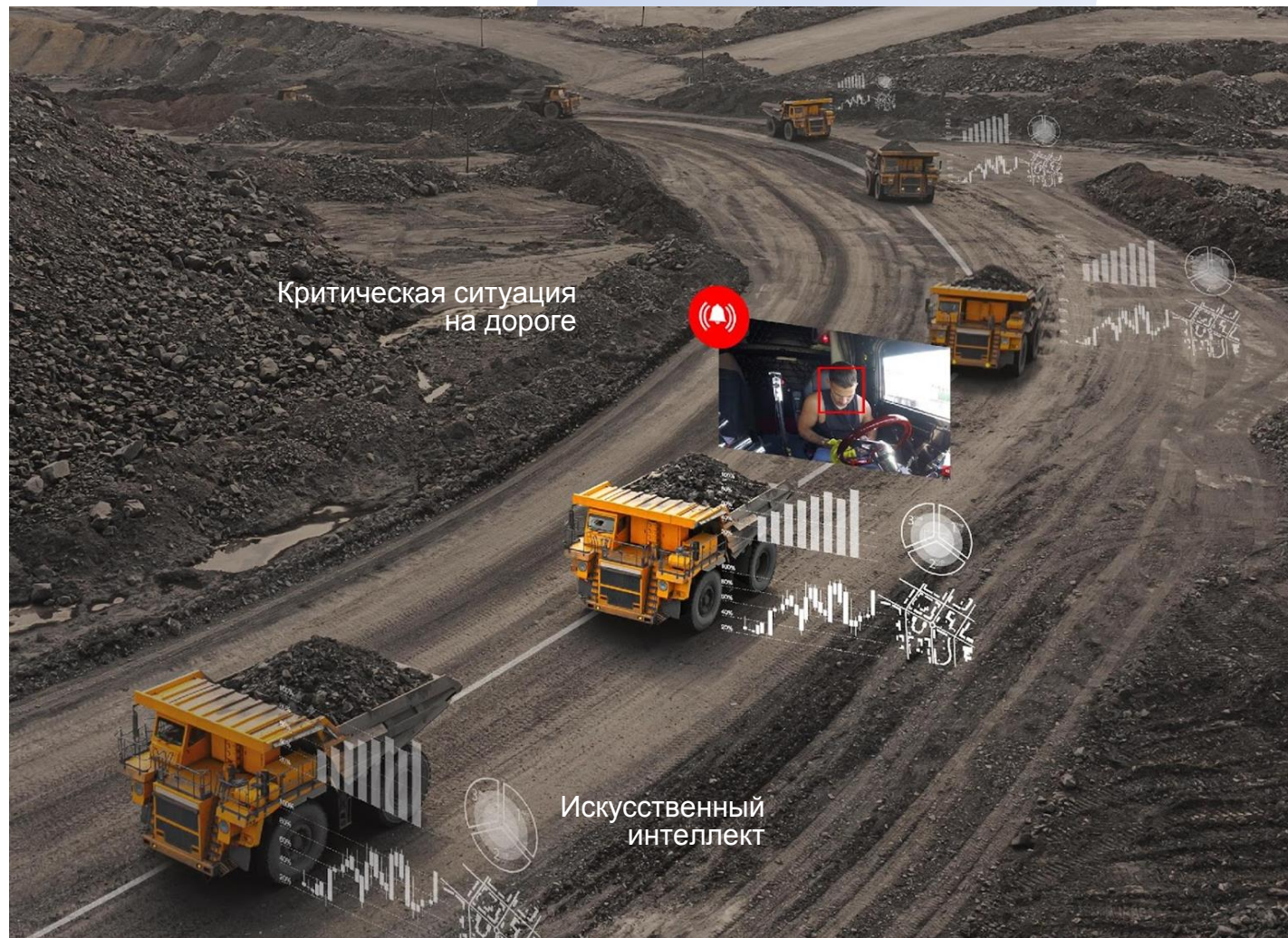

Критическая ситуация
на дороге

Искусственный
интеллект

Решение для Транспортировки нефтепродуктов

РОСНЕФТЬ

Клиент

«Нефтяная компания „Роснефть“»

Кейсы

Решение для Авиатехники (вертолетные отряды)

Клиент

Вертолетный поисково-спасательный отряд "Ангел"

BVC | BLACKVUE

Прямая трансляция в командный центр

Кейсы

Решение для Аэропортов

Клиент

Центр Бизнес Авиации /
Шереметьево

BVC | BLACKVUE

Благодарим за внимание

BVC | **BLACKVUE**

Телефон:

8 (495) 260-86-78

8 (800) 222-30-26

Адрес:

г. Москва, ул. Сходненская, 56,
БЦ "Калейдоскоп", 5 этаж, офис 501

Почта:

info@blackvue.ru