

Опыт внедрения систем учёта транспорта на логистических и производственных площадках

Всеволод Измайлов
ПЭМ, Москва
+7-916-853-28-02, izmailov@pem-msk.ru

О компании и докладчике

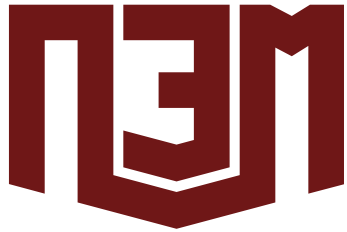

- Проектируем, монтируем, восстанавливаем и обслуживаем слаботочные системы в Москве и области
- 37 штатных специалистов и 16 привлекаемых к проектам
- Исповедуем мультивендорные решения
- Собственный учебный центр
- Серийный семейный предприниматель
- 17 лет в слаботочных системах
- Прошел путь от монтажника до гендира
- Создаю домофонный музей

Логистические и производственные площадки

Видеоконтроль территории

КПП для арендаторов и гостевого транспорта

Контроль за опасными зонами

Контроль периметра

Контроль за сотрудниками ЧОП

Учет рабочего времени нахождения транспорта

Бюро пропусков

Контроль правильности парковки

Учет рабочего времени аутстаффингового персонала

Бюро пропусков и работа ЧОП

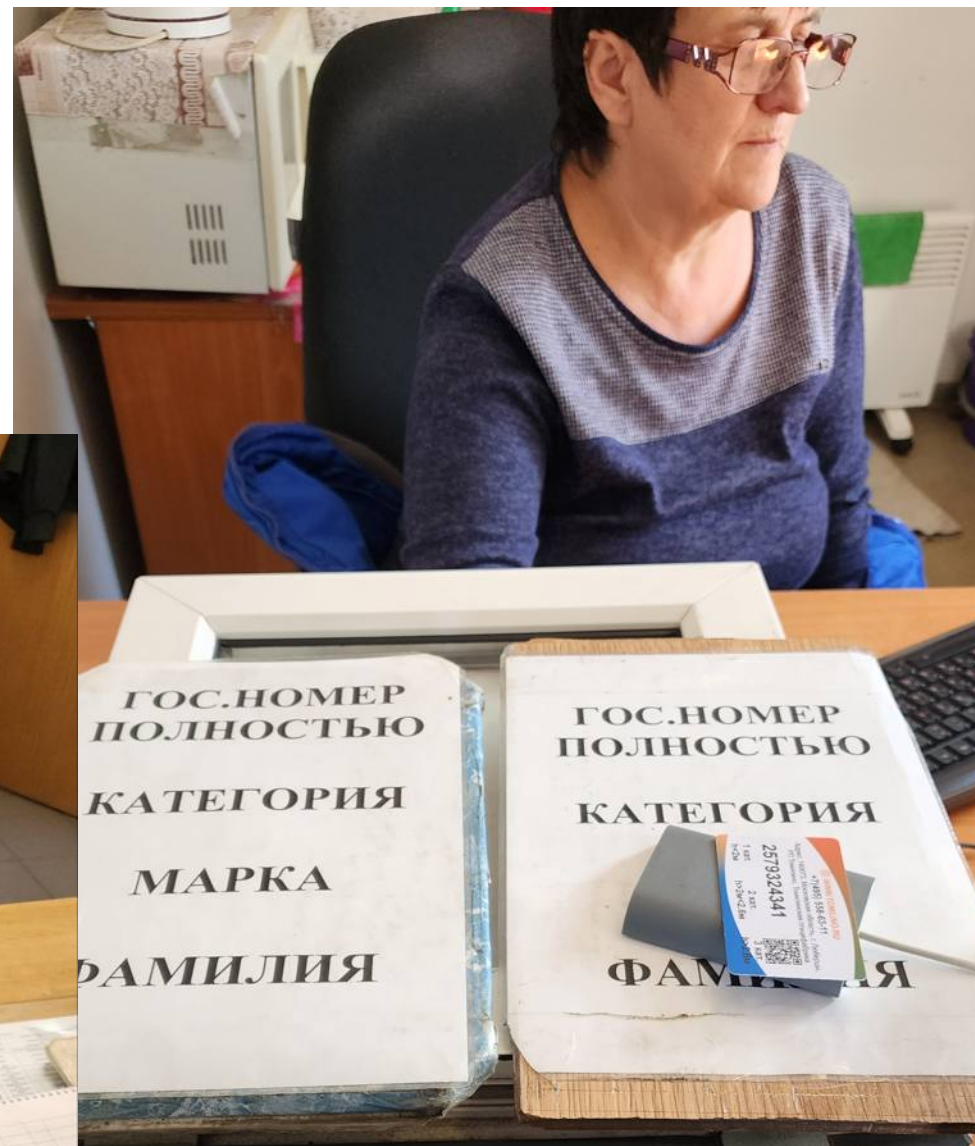

Качество реализации слаботочных систем

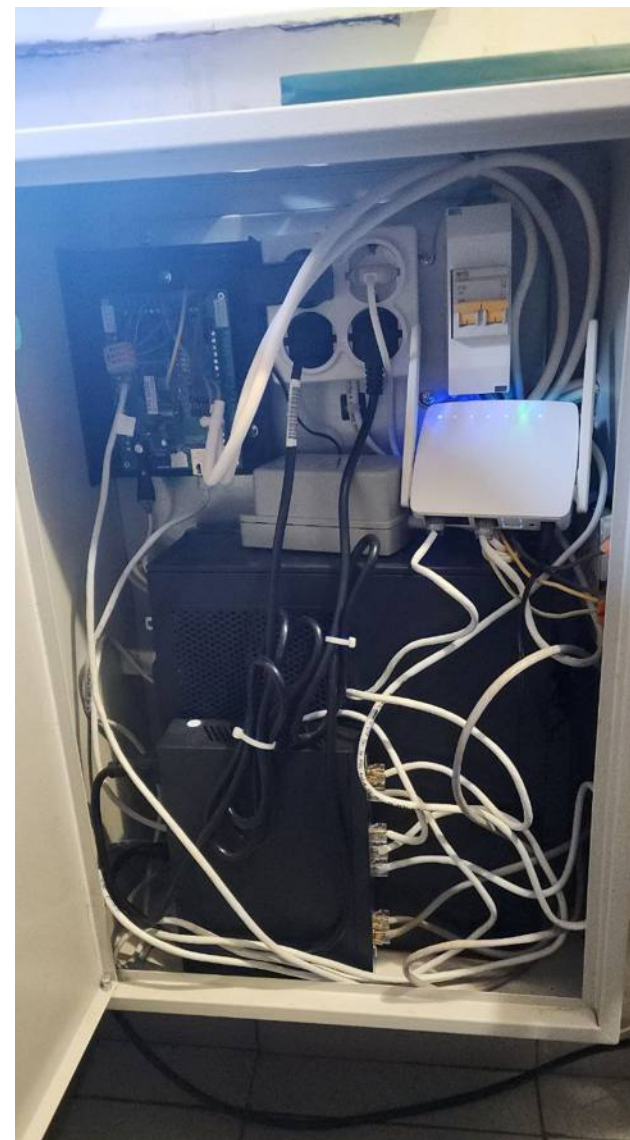
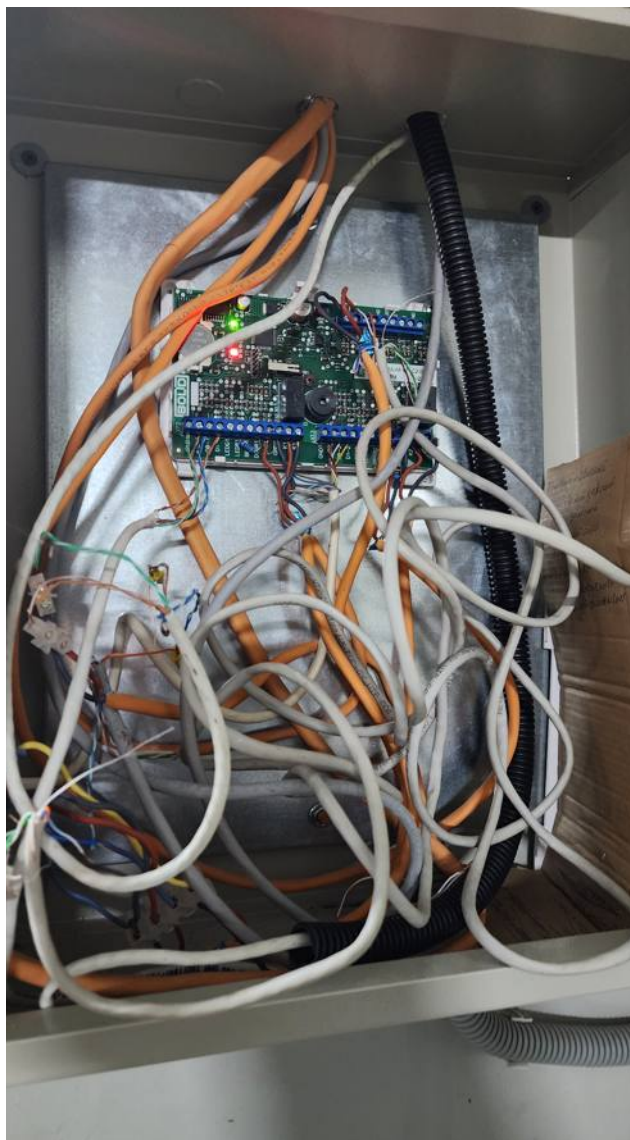

Видеоаналитика как ключевая функция



Видеоналитика в 2010-х гг:

Дайте “правильные” углы подъезда транспорта

Обеспечьте хорошую освещённость

В смысле камера стоит меньше 1000\$?

Не давите на меня, стараюсь как могу!

Видеоналитика в 2020-х гг:

Трекинг движения транспорта

Сложные въезды - выезды

Распознавание производителей и моделей транспорта

Интеграция с весовым оборудованием

Интеграция с системами тарификации

Видеоналитика в 2023 году:

Посчитать количество криво припаркованных машин

Сообщить в телеграмм, что едет начальство

Отчеты о количестве проехавшего транспорта по типам, арендаторам, времени нахождения, соблюдении графика и т.д.

Интеграция с внешними системами заказа пропусков

Работа почти на любом IP оборудовании

Новые вызовы для распознавания



А что дальше?



4770Y790:  ПРОЕЗД РАЗРЕШЕН

2023-10-19 09:36:27

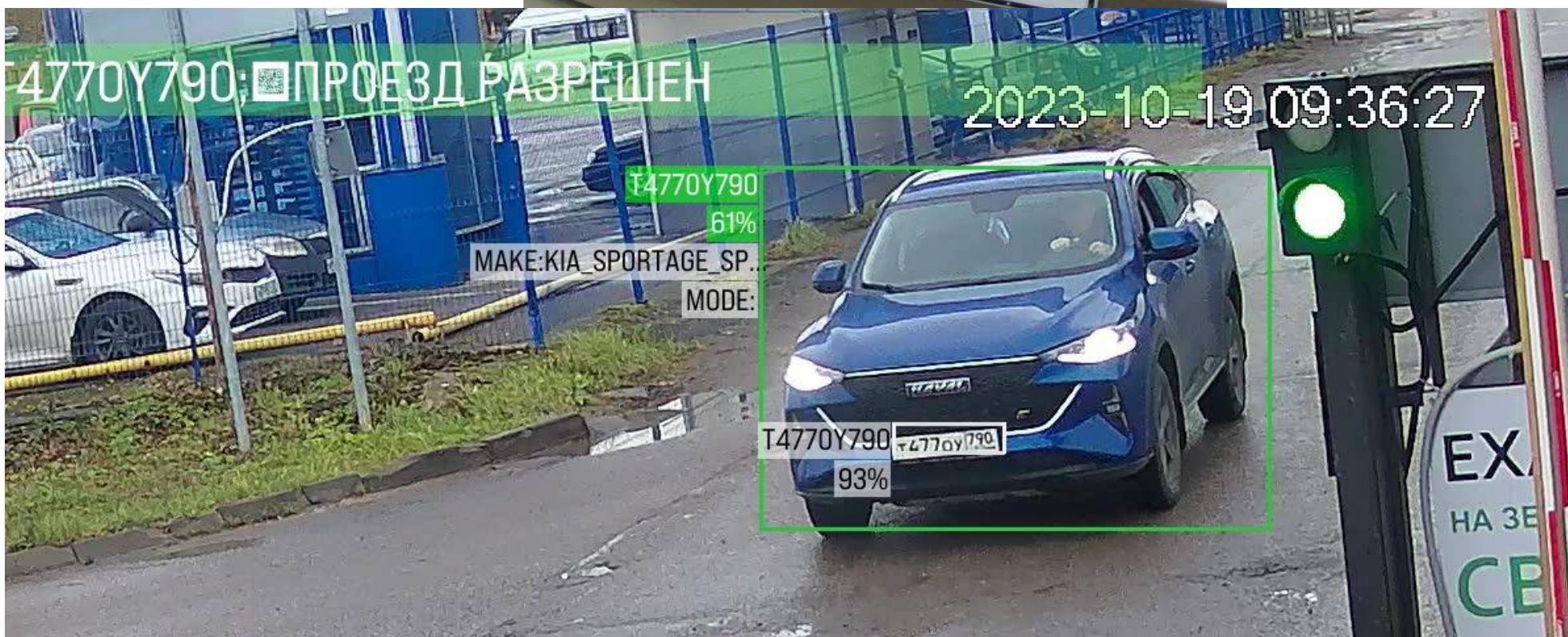

T4770Y790

61%

MAKE: KIA_SPORTAGE_SP.

MODE:

T4770Y790

٩٧٣٦ ط ر ص

93%

EX

HA 3E

CE

Наши компетенции

Оперативная оценка внедрения решения

Разработка проекта и рабочей документации

Осуществление поставки, монтажа, пусконаладки

Интеграция с существующими КСБ

Обучение персонала заказчика

Доработка решений под задачи объекта

Удаленная диспетчеризация проездов

Быстрая оценка возможности реализации по фото от клиента

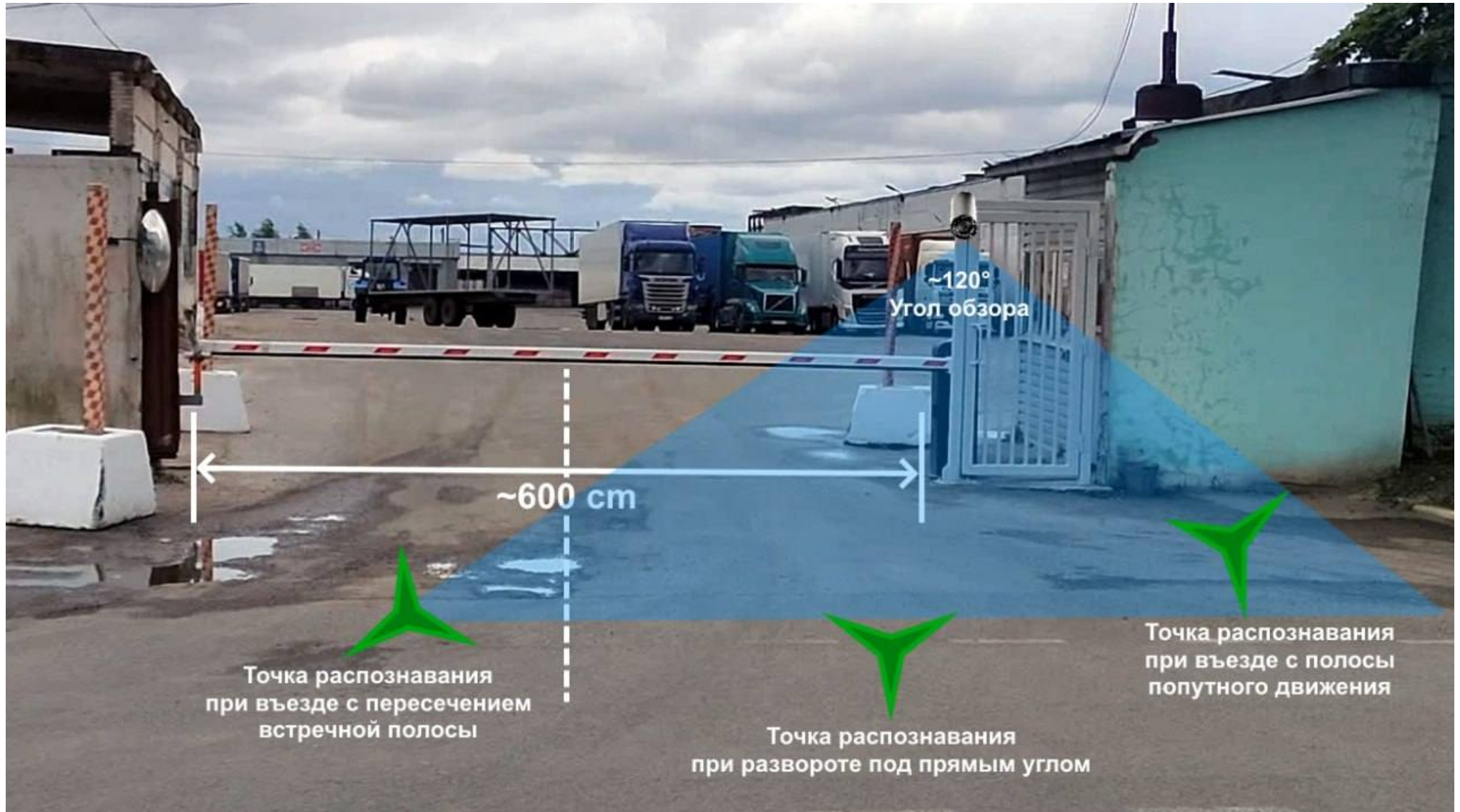

Натурные испытания

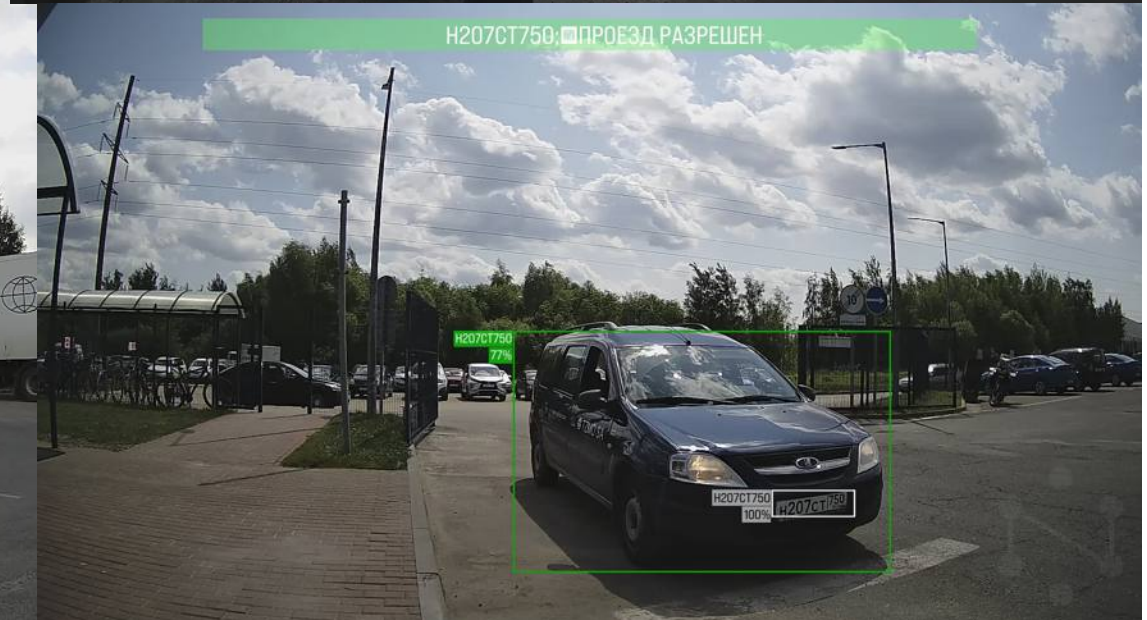
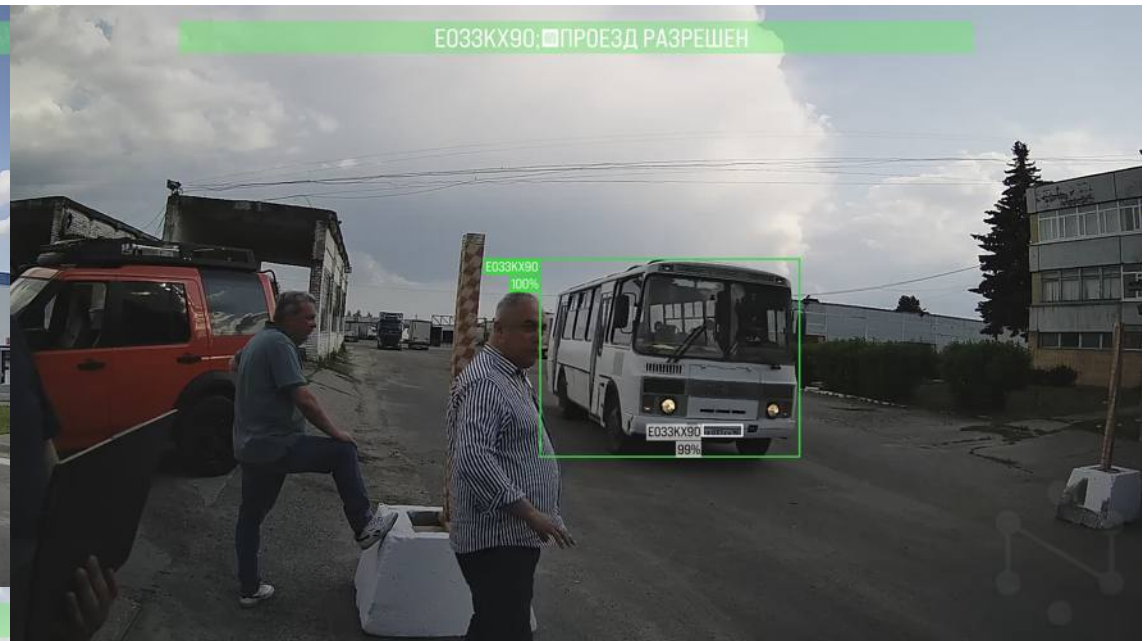
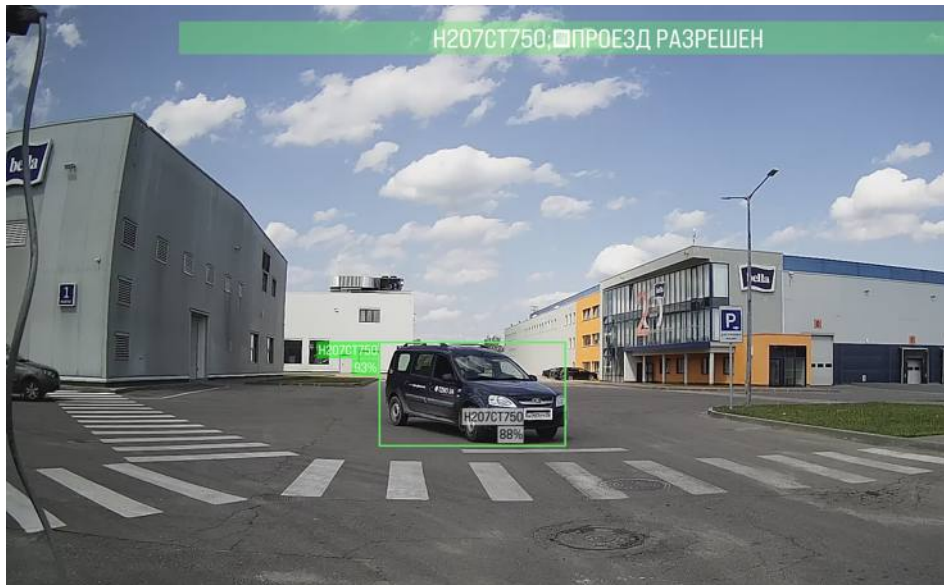

Бесплатное или недорогое пилотирование по схеме Try&Buy

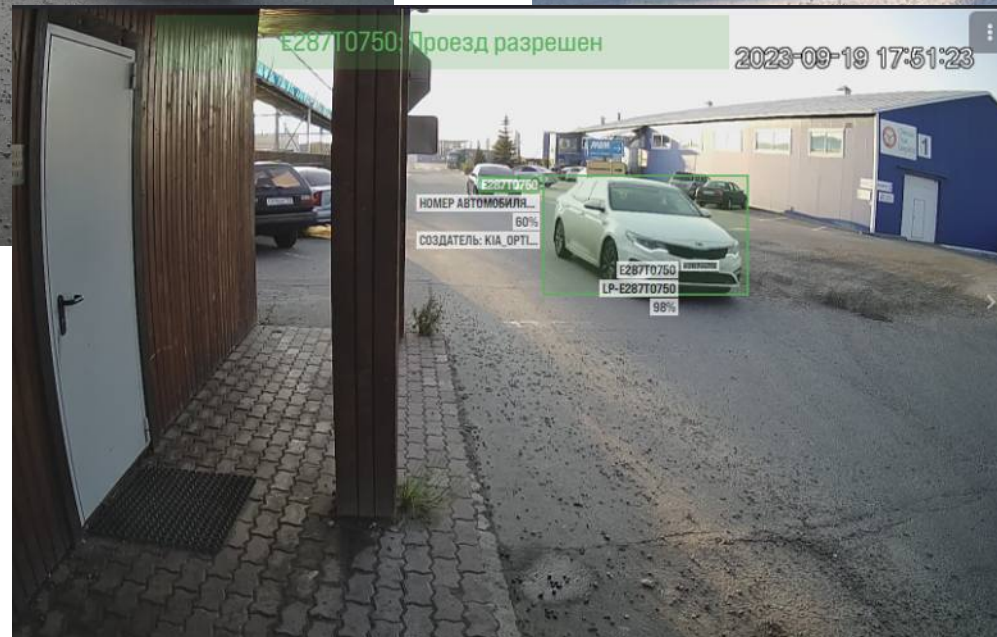
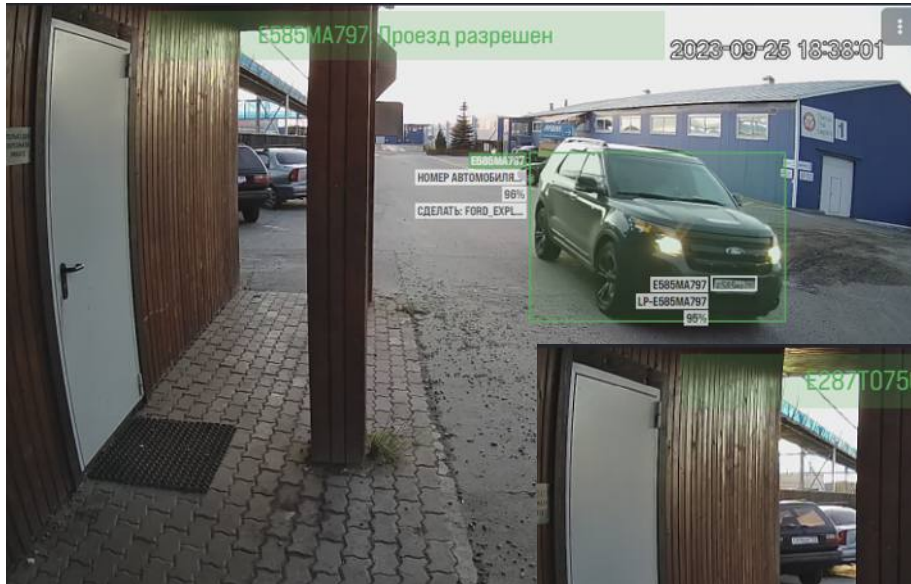

Монтаж - 1-2 р/д

ПНР - 1-3 р/д

Согласование методики испытаний — 1 р/д

Период пилота - 20-60 р/д

Страничка рекламы

Есть интересная задача - расскажите о ней, возможно, что-то из нашего опыта будет применимо для ее решения. NDA подпишем.

Кому можем быть полезны

Заказчикам - поможем с составлением техрешения, приёмкой систем, составление актов замечаний.

Генподрядчикам - зайдем на субподряд, построим, запустим, обучим работе системы эксплуатации. Не пропадаем после подписания КС-ок.

Управляющим компаниям - подберем решение, модернизируем системы, обеспечим сопровождение. Соберем разрозненные системы в одну.

Вендорам - заберем на себя непрофильные функции СМР, ПНР, ТО, технической поддержки конечных потребителей. Пропилотируем, дадим грамотную обратную связь по доработкам.

Измайлов Всеволод

Генеральный директор

тел.: +7 916 853-28-02
izmailov@pem-msk.ru
TG: @vs_izmailov

Москва, Старая Басманная 12-5
pem-msk.ru

Расскажите о своей
задаче, написав мне:

